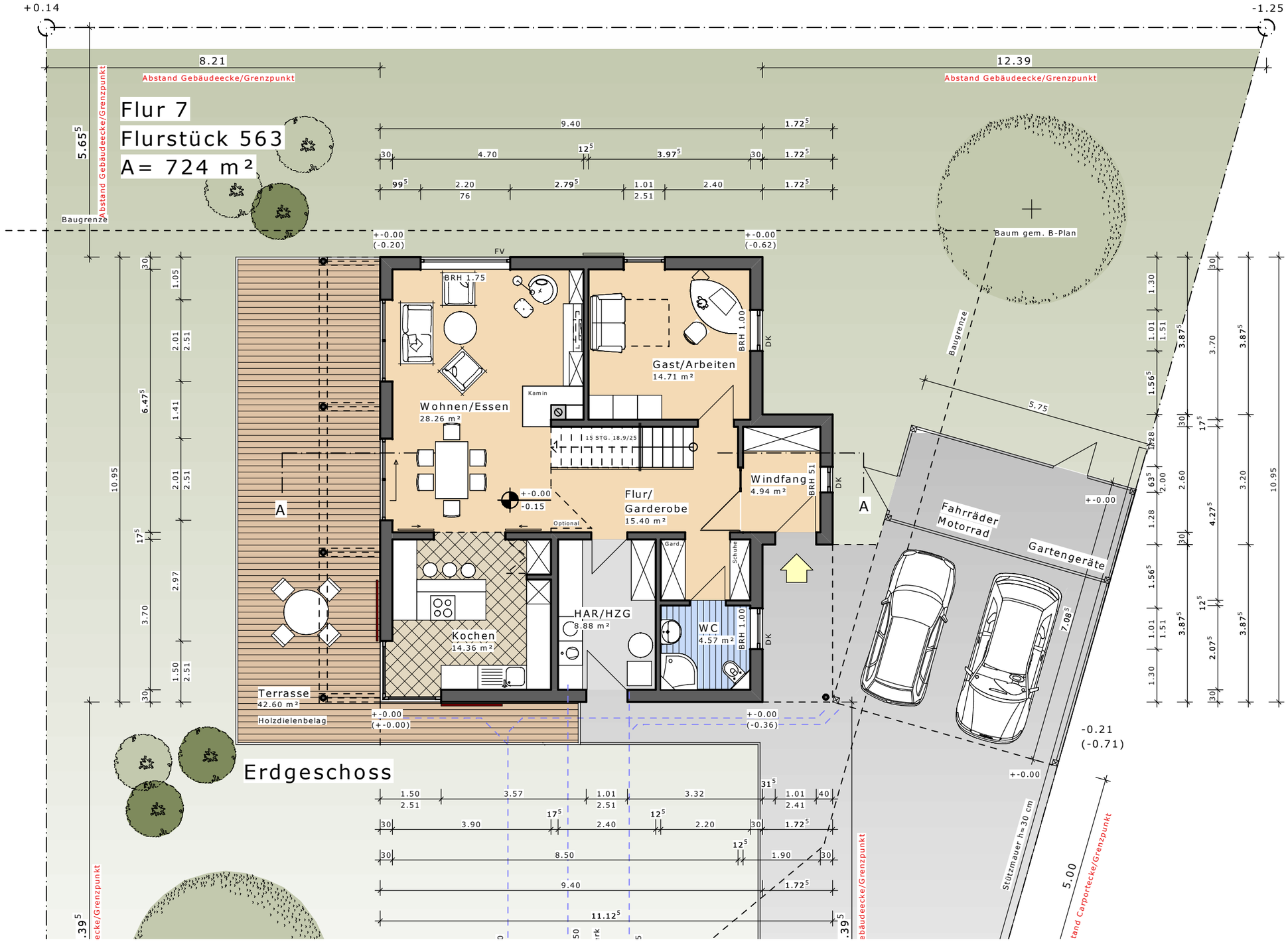

Flur 7
Flurstück 563
A= 724 m²
Abstand Gebäudeecke/Grenzpunkt
Baugrenze
Baum gem. B-Plan
Wohnen/Essen
28.26 m²
Gast/Arbeiten
14.71 m²
Flur/
Garderobe
15.40 m²
Windfang
4.94 m²
Kochen
14.36 m²
HAR/HZG
8.88 m²
WC
4.57 m²
Terrasse
42.60 m²
Holzdielenbelag
Fahrräder
Motorrad
Gartengeräte
Erdgeschoss
Stützmauer h=30 cm