

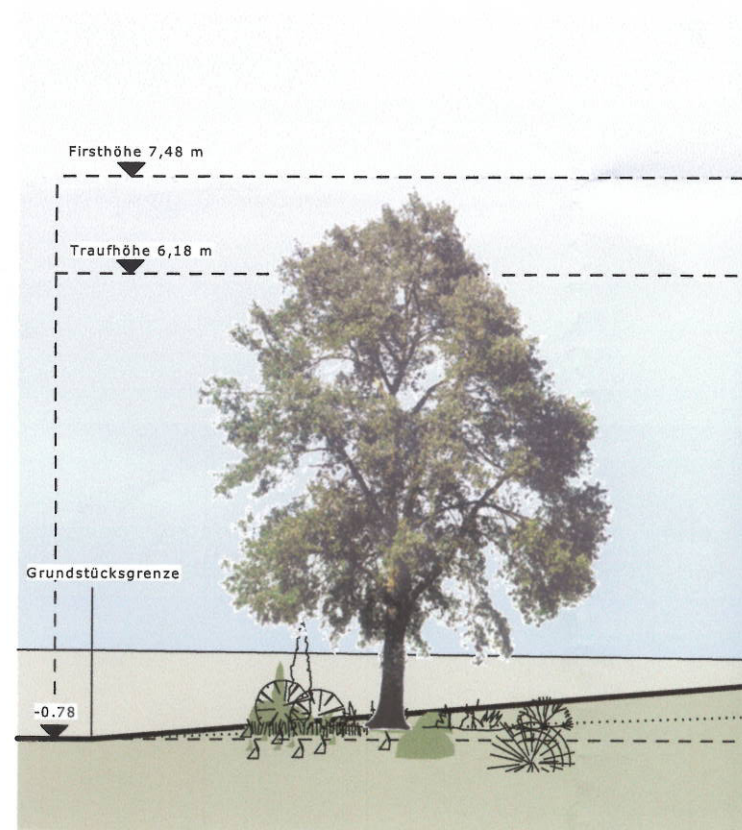

Ansicht Norden



Ansicht Süden



Ansicht Osten

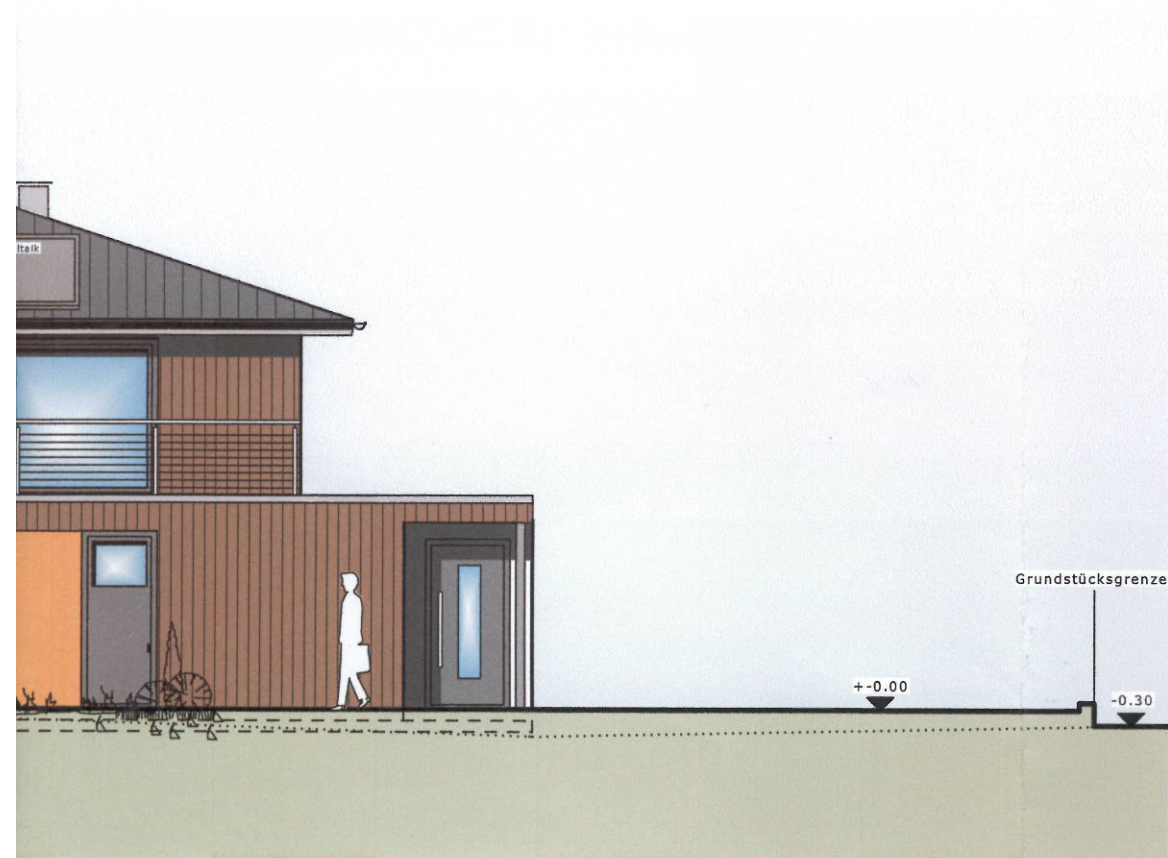

Ansicht Westen

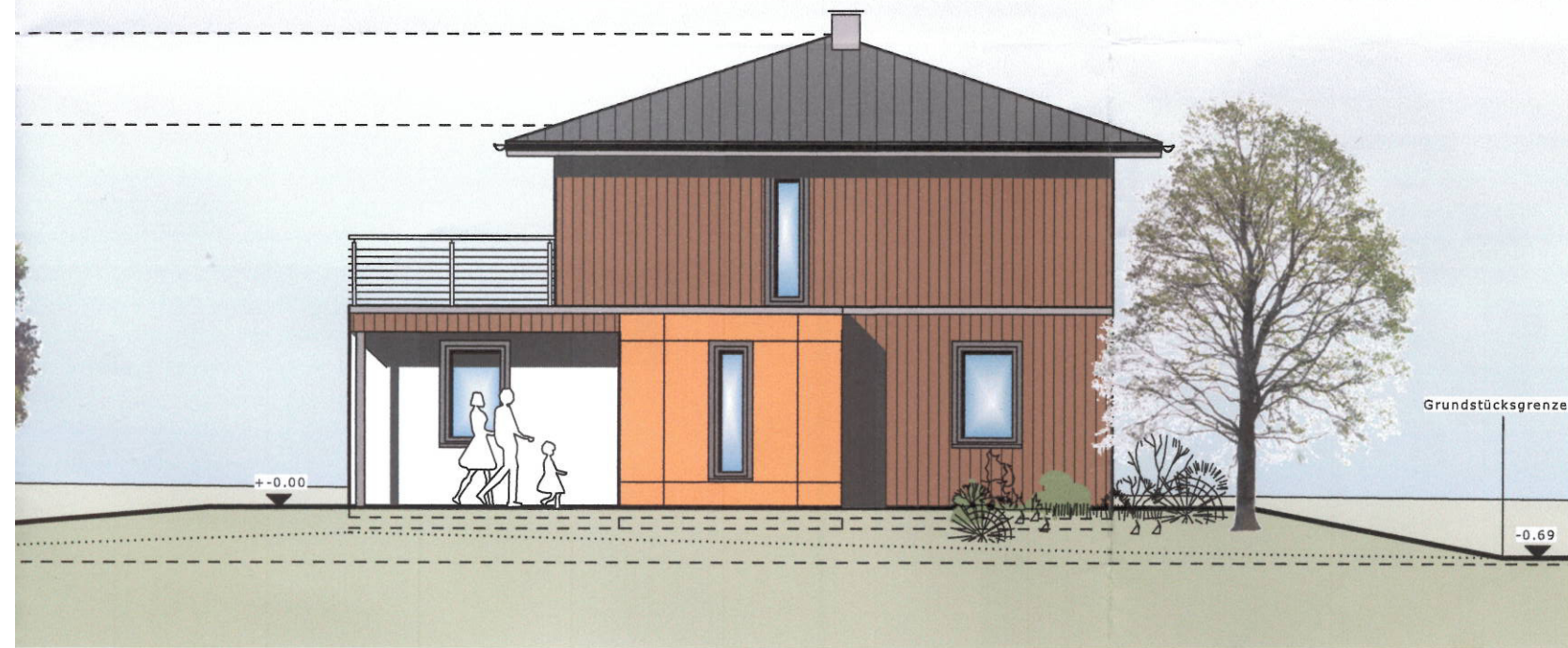

K. Hühn-Preis

Unterschrift Bauherr:

E. Stei

Unterschrift Planer:

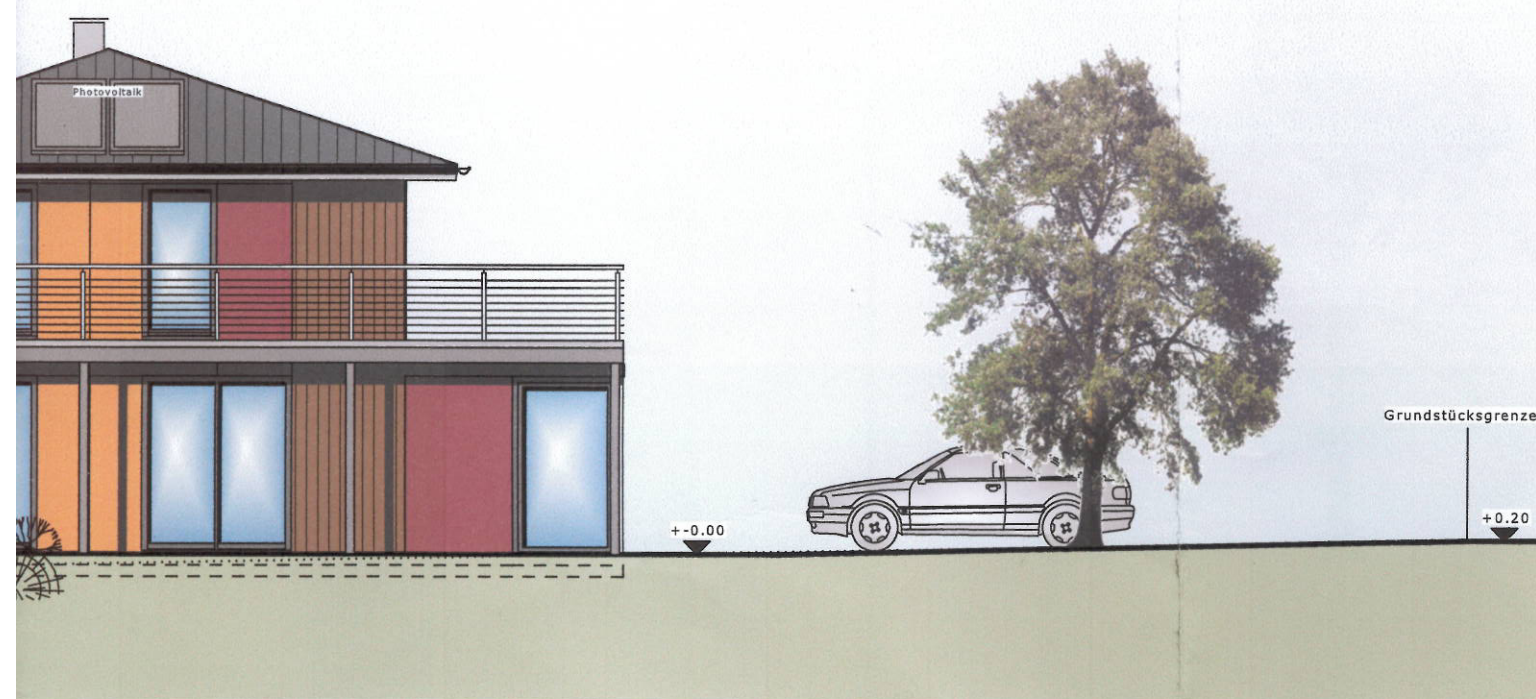

A I T - Planen und Bauen GmbH	Projekt: Errichtung eines Einfamilienhauses mit Doppelcarport
	Bauort: Zum Loh 39 35091 Cölbe - Bürgeln Flur 7 - Flurstück 563
	Bauherrschaft: Klara Hühn-Preis und Knut Schwarz Pfarracker 2 35043 Marburg - Bauerbach
	Planverfasser: AIT- Planen und Bauen GmbH Dipl.-Ing. (FH) Elena Steinhilber Am Dorfbrunnen 2 35274 Kirchhain - Großsiedel Tel: 06422-9282 -23 Fax: -756
	Plan: Baueingabeplan 2 Ansichten
Maßstab: M 1:100	Datum: Fertigstellung

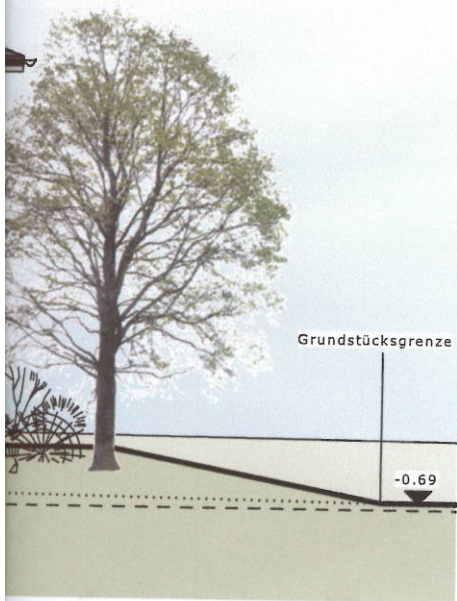

Klara Hühn-Preis

Unterschrift Bauherr:

Elena Stei

Unterschrift Planer:

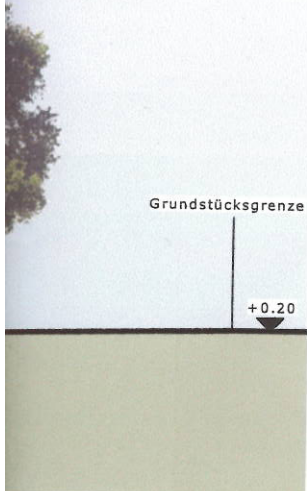

AIT - Planen und Bauen GmbH	<p><u>Projekt:</u> Errichtung eines Einfamilienwohnhauses mit Doppelcarport</p>
	<p><u>Bauort:</u> Zum Loh 39 35091 Cölbe - Bürgeln Flur 7 - Flurstück 563</p>
	<p><u>Bauherrschaft:</u> Klara Hühn-Preis und Knut Schwarz Pfarracker 2 35043 Marburg - Bauerbach</p>
	<p><u>Planverfasser:</u> AIT- Planen und Bauen GmbH Dipl.-Ing. (FH) Elena Stei Am Dorfbrunnen 2 35274 Kirchhain - Großseelheim Tel: 06422-9282 -23 Fax: -756</p>
	<p><u>Plan:</u> Baueingabeplan 2 Ansichten</p>

